

おがやま

# 省エネ家電購入・ 住宅断熱リフォーム

応援キャンペーン

## 参加店 募集説明会

おがやま省エネ応援キャンペーン事務局

(委託元:岡山県環境文化部脱炭素社会推進課 受託者:株式会社JTB岡山支店)



# 01 アジェンダ

1. アジェンダ
2. キャンペーンの詳細や概要の説明
3. 募集要項の説明
4. 登録申請方法



## 02 基本情報

おかやま  
省エネ家電購入・  
住宅断熱リフォーム  
応援キャンペーン



## 02基本情報 <事業概要>

事業主体	岡山県(担当:環境文化部脱炭素社会推進課)
受託事業者 (キャンペーン事務局)	株式会社JTB 岡山支店 (おかやま省エネ応援キャンペーン事務局)
キャンペーン名称	おかやま省エネ家電購入・住宅断熱リフォーム応援キャンペーン
キャンペーンの内容	購入(販売)期間中に、参加店において対象製品を購入した県民に対し、購入品目等に応じたキャッシュポイント又は商品券を交付する。
対象者	岡山県内に居住する個人 ※法人・個人事業主は対象外
事業期間	【参加店募集期間】令和8年5月1日(金)～令和8年6月4日(木) 【購入(販売)対象期間】令和8年6月18日(木)～令和8年12月31日(木) 【キャンペーンポイント交付申請受付期間】令和8年6月18日(木)～令和9年1月15日(金) ※購入(販売)対象期間内に商品の引き渡し(納品)と保証書の発行が完了していること。 ※ポイント交付は先着順で、予算が上限(13億5千万円)に達した時点で終了となる。 【キャッシュレスポイント等交付手続き期間】令和8年6月18日(木)～令和9年1月31日(日)



## 02 基本情報 <対象製品とポイント等の額>

### ポイント等交付の対象となる製品とポイント等の額

品目	対象製品要件	補助率 (千円未満切り捨て)	購入 上限数	ポイント交付額 (1ポイント=1円)
 エアコン	統一省エネラベル省エネ性能 ★3.0以上	購入金額の 5分の1	1世帯につき 3台まで	上限:50,000ポイント/台 下限:10,000ポイント/台
	統一省エネラベル省エネ性能★ 4.0以上	購入金額の 4分の1		
 電気 冷蔵庫	統一省エネラベル省エネ性能 ★2.0以上 かつ省エネ基準達成率100%以上	購入金額の 5分の1	1世帯につき1台まで	
	統一省エネラベル省エネ性能 ★4.0以上 かつ省エネ基準達成率100%以上	購入金額の 4分の1		
 LED 照明器具	シーリング・ペンダントタイプ等 統一省エネラベル省エネ性能 ★4.0以上	購入金額の 4分の1	1世帯につき一式(回) まで	上限:50,000ポイント/回 下限: 5,000ポイント/回

※購入金額とは、対象となる家電本体にかかる代金を指し、消費税等、設置工事費、リサイクル料金などは含まれません。

※購入金額に補助率を掛けた金額が、交付ポイント数の下限に満たない場合、ポイントは交付されません。(複数台購入した場合も合算不可)

●対象製品は「省エネ型製品情報サイト」(<https://seihinjyoho.go.jp/index.html>)でもご確認いただけます。

サイトはこちら▶



# 02 基本情報 < 交付するポイント等の種類 >

交付するポイント等の種類は募集要項の1ページ目や特設サイトに掲載しておりますのでご参照ください。

## おかやま省エネ家電購入・住宅断熱リフォーム応援キャンペーン 参加店募集要項

エネルギー価格高騰に伴う家庭の光熱費負担軽減と、温室効果ガス排出量削減に資するため、県民の省エネ性能の高い家電購入及び窓の断熱リフォームを支援するキャンペーンとして、「おかやま省エネ家電購入・住宅断熱リフォーム応援キャンペーン」を実施します。

この要項では、本事業に参加する家電製品・機器の販売を行う県内店舗の募集に当たり、必要な事項を定めます。

### 1 事業概要

事業主体	岡山県（担当：環境文化部脱炭素社会推進課）
受託事業者 (キャンペーン事務局)	株式会社 JTB 岡山支店 岡山市北区駅元町 1-6 岡山フコク生命駅前ビル 10 階
キャンペーン名称	おかやま省エネ家電購入・住宅断熱リフォーム応援キャンペーン
キャンペーンの内容	実施期間中に、参加店において対象製品を購入した県民に対し、購入品目等に応じたポイント等を交付する。
対象者	岡山県内に居住する個人 ※ 法人・個人事業主は対象外
事業期間	【参加店募集期間】 令和8年5月1日（金）～令和8年6月4日（木） 【購入（販売）対象期間】 令和8年6月18日（木）～令和8年12月31日（木） 【ポイント等交付申請受付期間】 令和8年6月18日（木）～令和9年1月15日（金） ※ 購入（販売）対象期間内に商品の引き渡し（納品）と保証書の発行が完了していること。 ※ ポイント交付は先着順で、予算が上限（13億5千万円）に達した時点で終了となる。
ポイント等交付の対象となる製品	別表1のとおり
ポイント等の額	別表2のとおり
交付するポイント等の種類	(1) キャッシュレス決済サービスのポイント PayPay ポイント、d ポイント、au PAY ギフトカード、Edy ギフト ID、Amazon ギフトカード、WAON POINT e ギフト、nanaco ギフト (2) 商品券 JCB ギフトカード

※ PayPay ポイントは出金、譲渡不可です。PayPay/PayPay カード公式ストアでも利用可能です。交換率は97%となります。

※ d ポイントは、株式会社NTTカードソリューションが発行する電子マネーギフトサービス「ポイント@ギフト（d ポイント）」で進呈いたします。

※ 「au PAY」は、KDDI 株式会社の商標です。

※ 「Edy ギフト ID」は、楽天 Edy 株式会社との発行許諾契約により、株式会社 NTT カードソリューションが発行する電子マネーギフトサービスです。

- ※ 「楽天 Edy（ラクテンエディ）」は、楽天グループのプリペイド型電子マネーサービスです。
- ※ 本キャンペーンは「おかやま省エネ家電購入・住宅断熱リフォーム応援キャンペーン」による提供です。本キャンペーンについてのお問い合わせは Amazon ではお受けしていません。「おかやま省エネ家電応援キャンペーン事務局」（050-5893-1309）までお願いいたします。
- ※ Amazon、Amazon.co.jp およびそれらのロゴは Amazon.com, Inc. またはその関連会社の商標です。
- ※ 「WAON POINT」は、イオン株式会社の登録商標です。
- ※ 「WAON POINT e ギフト」は、イオンマーケティング株式会社が発行許諾するサービスであり、株式会社NTTカードソリューションは、その許諾に基づきサービスを提供しています。
- ※ 「nanaco(ナナコ)」と「nanaco ギフト」は株式会社セブン・カードサービスの登録商標です。
- ※ 「nanaco ギフト」は、株式会社セブン・カードサービスとの発行許諾契約により、株式会社NTTカードソリューションが発行する電子マネーギフトサービスです。
- ※ 本キャンペーンについてのお問い合わせは株式会社セブン・カードサービスではお受けしていません。「おかやま省エネ家電応援キャンペーン事務局」までお願いいたします。

### 2 参加店となる要件について

参加店となるための登録申請を行うに当たっては、次のA-1からA-5の要件を満たす必要があります。

#### 【基本要件】

- (A-1) 岡山県内に所在する実店舗（営業所等を含む）であること。（県内に実店舗を有しないEC店舗等は対象外とする。）
- (A-2) 顧客の生活環境等に応じた家電製品・機器の選び方等についてアドバイスを行うこと。また、対象製品に統一省エネラベルを表示するとともに、省エネ性能等について適切に案内をすること。
- (A-3) キャンペーンの実施に必要な手続（広報宣伝、購入者への説明、申請の補助・助言等）を行うこと。
- (A-4) キャンペーンに関して不正が疑われる状況等を覚知した場合には、速やかにキャンペーン事務局に報告すること。
- (A-5) キャンペーンの実施に関連する法令、条例等（家電リサイクル法等）を遵守すること。

### 3 キャンペーンの実施に当たり、参加店が実施する事項等

参加店の要件に定めるほか、キャンペーンの実施に当たり、参加店では以下の事項を行っていただく必要があります。

#### 【ポイント等の交付に関する手続き】

- (1) 購入対象期間中、自店において対象製品を購入した者に対して、以下の事項を実施してください。
  - 身分証の提示等により、購入者が岡山県民であることを確認する。このとき、購入者にキャンペーンポイント申請用チケットを配付する。また、当該購入に係るレシート等に押印する等の方法により、キャンペーンポイント申請用チケットを配付済みであることが確認できるようにする。（重複交付の防止）
- (2) ポイント等の交付申請は購入者本人がキャンペーン事務局に対し直接行うものとしますが、購入者が申請に関してサポートを求めた場合は、店舗において適切に対応してください。
- (3) キャンペーンポイント申請用チケットを配付した購入に係る製品の返品があった場合は、直ちに配付したキャンペーンポイント申請用チケットを回収し、返品対応書・対象となる購入製品のレシート等・保証書等のコピーとともに事

# 02 事業全体の流れ

## 参加店

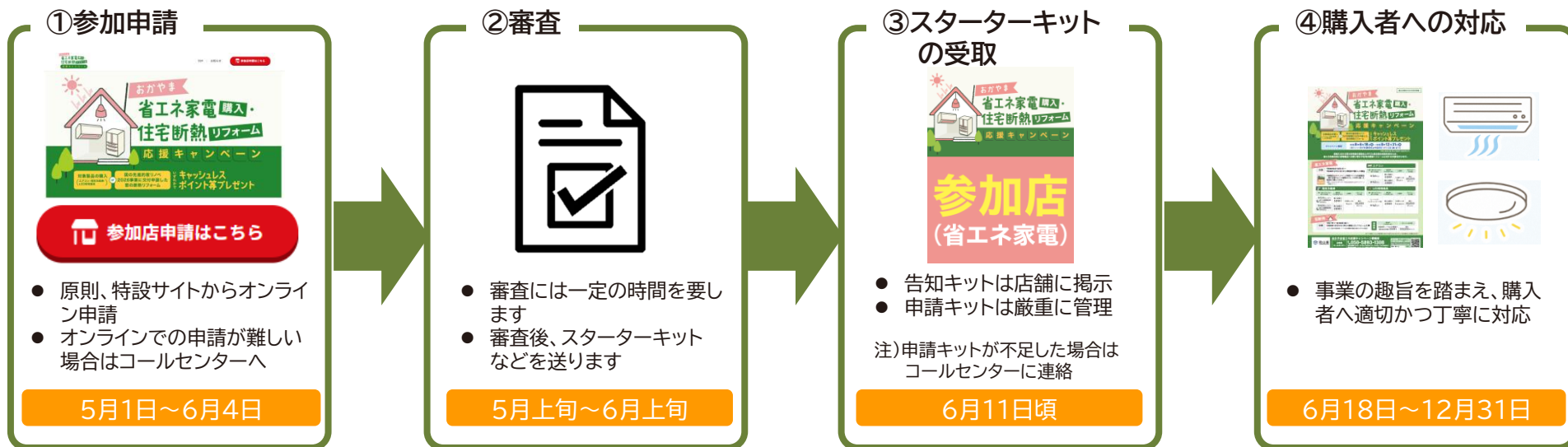

## 購入者

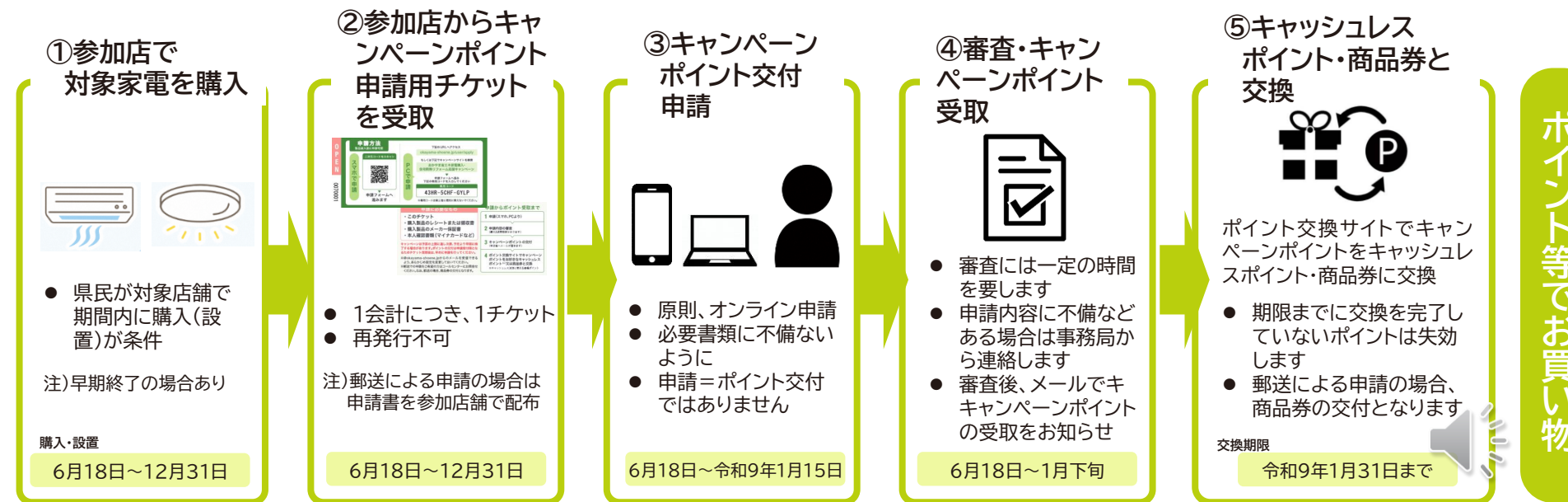

ポイント等の交付状況により早期終了の場合があります

## 03 参加店登録と参加店実施事項



# 03 参加店登録の流れ

## ①登録申請

特設サイト上の申請フォームから  
お手続きください



[参加店申請はこちら](#)

エアコン			
品名	数量	単価	合計
エアコン	55001	18000円	990000円
エアコン	45001	18000円	810000円

電気洗濯機			
品名	数量	単価	合計
電気洗濯機	55001	18000円	990000円
電気洗濯機	45001	18000円	810000円

LED照明器具			
品名	数量	単価	合計
LED照明器具	45001	18000円	810000円
LED照明器具	30000円	18000円	540000円

窓断熱	
品名	合計
窓断熱	120,000円



## ②スターターキットのお受け取り

キャンペーン事務局より、各参加店舗に  
配送いたします



ステッカー



チラシ

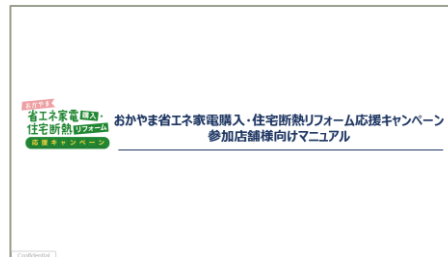

マニュアル

## ③購入者へのご対応 (購入(販売)期間中随時)

①岡山県民であることの確認



②購入者への申請チケットの配布  
1製品につき1枚



キャンペーンポイント申請用チケット

③キャンペーンポイント二重受け取り防止  
の対応実施



④購入者の申請サポート

オンライン申請フォーム入力のサポート



郵送申請書記入のサポート  
(申請書の印刷・配布含む)

# 03 参加店登録 <①登録申請>

## ①登録申請

特設サイト上の申請フォームから  
お手続きください



エアコン	
省エネタイプ	59,000円
標準タイプ	49,000円

電気洗濯機	
省エネタイプ	59,000円
標準タイプ	49,000円

LED照明器具	
省エネタイプ	49,000円
標準タイプ	39,000円

窓断熱	
省エネタイプ	120,000円
標準タイプ	110,000円



## ②スターターキットの お受け取り

キャンペーン事務局より、各参加店舗に  
配送いたします



ステッカー



チラシ

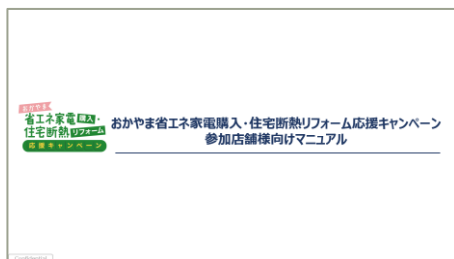

マニュアル

## ③購入者へのご対応 (実施期間中随時)

①岡山県民であることの確認



②購入者への申請チケットの配布  
1製品につき1枚



キャンペーンポイント申請用チケット

③キャンペーンポイント二重受け取り防止  
の対応実施



④購入者の申請サポート

オンライン申請フォーム入力のサポート



郵送申請書記入のサポート  
(申請書の印刷・配布含む)

## 03 参加店登録 <①登録申請 参加要件>

参加店となるための登録申請を行うに当たっては、次のA-1からA-5の要件を満たす必要があります。

### 【基本要件】

- (A-1) 岡山県内に所在する実店舗(営業所等を含む)であること。  
(県内に実店舗を有しないEC店舗等は対象外とする。)
- (A-2) 顧客の生活環境等に応じた家電製品・機器の選び方等についてアドバイスを行うこと。  
また、対象製品に統一省エネラベルを表示するとともに、省エネ性能等について適切に案内をすること。
- (A-3) キャンペーンの実施に必要な手続(広報宣伝、購入者への説明、申請の補助・助言等)を行うこと。
- (A-4) キャンペーンに関して不正が疑われる状況等を覚知した場合には、速やかにキャンペーン事務局に報告すること。
- (A-5) キャンペーンの実施に関連する法令、条例等(家電リサイクル法等)を遵守すること。



# 03 参加店登録 <①登録申請 オンライン申請／紙申請>

## 申請方法

### 原則、オンライン申請

参加店募集期間中に、キャンペーン特設サイト上の参加店登録申請フォームに必要事項を記入して申請してください。

原則オンライン申請となります。申請にあたっては、特設サイトに掲載する募集要項をご確認ください。

<キャンペーン特設サイトURL> <https://okayama-shoene.jp/>

- 申請に当たっては募集要項をよくお読みいただき、事業内容をよくご理解の上、登録申請を行ってください。やむを得ないと認められる場合を除き、店舗登録後の辞退はできません。
- 県内に複数店舗をもつ事業者についても、店舗ごとに登録申請を行ってください。複数店舗分をまとめて申請することはできません。
- オンラインでの申請が難しい方に限り、紙申請を受け付けます。申請書の様式を郵送にてお送りいたしますので、紙申請を希望される方は、コールセンター(後述)へご連絡ください。

※ 紙申請の場合、提出は郵送またはFAXをお願いいたします。

【郵送送付先】 〒550-8790 大阪西郵便局私書箱40号(199) おかやま省エネ応援キャンペーン事務局 宛て

【FAX送付先】 050-3537-5665

## 申請期間

令和8年5月1日(金) から 令和8年6月4日(木)まで



## 03 参加店登録 <①登録申請 今後の流れ>

### 今後のスケジュール(予定)

令和8年	
5月1日	参加店登録申請受付開始
6月4日	参加店登録申請締切り
6月11日頃	スターターキットお届け
6月18日	購入(販売)対象期間開始
12月31日	購入(販売)対象期間終了

※ 交付予定額の上限に達した場合、早期にキャンペーンを終了する場合がありますのでご承知おきください。

### 留意事項

- 参加店登録申請が集中した場合、スターターキットのお届けが遅れる可能性があります。6月11日頃までのお届けをご希望される方は、5月31日までに申請をお願いします。
- 申請のタイミングによっては、キャンペーン開始時に各種キットがお手元に届かない場合があります。
- 6月5日以降も追加申請は随時受け付けます。

### その他

- 申請内容に不備がある場合には、審査を受け付けられない場合があります。



# 03 参加店登録 <②スターターキット受け取り>

## ①参加申請

特設サイト上の申請フォームから  
お手続きください



## ②スターターキットの お受け取り

キャンペーン事務局より、各参加店舗に  
配送いたします



ステッカー



チラシ

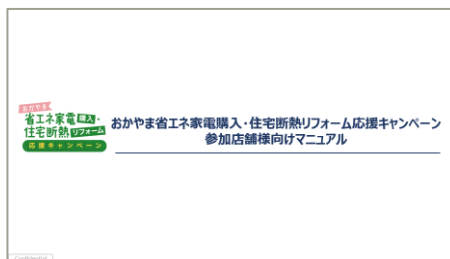

マニュアル

## ③購入者へのご対応 (実施期間中随時)

①岡山県民であることの確認



②購入者への申請チケットの配布  
1製品につき1枚



キャンペーンポイント申請用チケット

③キャンペーンポイント二重受け取り防止  
の対応実施





④購入者の申請サポート



# 03 参加店登録 <②スターターキット受け取り>

参加店様へ、下記スターターキットを送付いたします。(6月11日頃到着予定)

種別	項目	補足		
申請キット	参加店様向けマニュアル	キャンペーンに関するマニュアルです。		
	キャンペーンポイント申請用チケット	対象製品を購入のお客様へお渡し下さい。 保管・取扱いにご注意ください。 ※1会計につき1チケット 		
告知キット	ポスター(B2)	お客様に見える箇所に提示ください。 		
	チラシ(A4)			
	ステッカー			
		ポスター	チラシ	ステッカー

# 03 参加店実施事項 <③購入者への対応>

## ①参加申請

特設サイト上の申請フォームから  
お手続きください



## ②スターターキットの お受け取り

キャンペーン事務局より、各参加店舗に  
配送いたします



ステッカー



チラシ

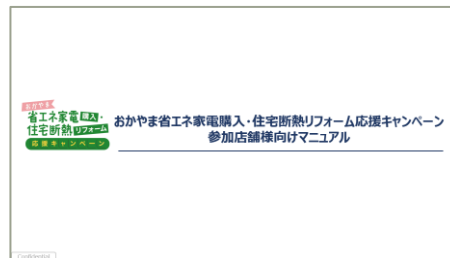

マニュアル

## ③購入者へのご対応 (実施期間中随時)

①岡山県民であることの確認



②購入者への申請チケットの配布  
1製品につき1枚



キャンペーンポイント申請用チケット

③キャンペーンポイント二重受け取り防止  
の対応実施



④購入者の申請サポート

オンライン申請フォーム入力のサポート



郵送申請書記入のサポート  
(申請書の印刷・配布含む)

# 03参加店実施事項 <③購入者への対応>

購入者に対して、以下のとおりご対応ください。

## Step1 対象製品の購入



キャンペーンの購入(販売)対象期間中に対象製品が購入された場合、Step2以降のとおり対応してください。

※購入対象期間: 令和8年6月18日(木)~令和8年12月31日(木)

※購入対象期間外に購入した製品については対象外となりますので、キャンペーンチケットを配布しないでください。

※キャンペーン対象製品について尋ねられたときは、特設サイトに掲載される対象製品リストをもとに御案内願います。

※期間中にキャンペーンチケットが足りなくなりそうな場合は、コールセンターにご連絡ください。

## Step2 身分証の確認



対象製品の購入者が「県内に居住する個人であること」がわかる身分証(運転免許証、マイナンバーカード、健康保険資格証明証、在留カードなど)の提示を求め、購入者が岡山県内に居住していることを確認してください。

※会員情報等での居住地の確認も可とします。

※岡山県内に居住していることが確認できない場合、キャンペーンチケットを配布しないでください。



# 03 参加店実施事項 <③購入者への対応>

キャンペーン参加者に対して、以下のとおりご対応ください。

## Step3 キャンペーンチケットの配布

1会計につき1枚配布

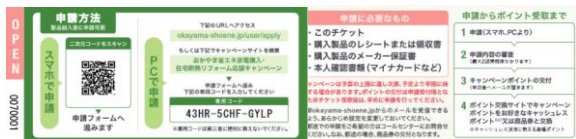

キャンペーンポイント申請用チケット

対象商品を購入された**1会計につき、キャンペーンチケットを1枚配布**してください。

- ※**キャンペーンチケットの裏面「販売店記入欄」に必ず、「販売店名」及び「販売日」をご記入ください。**
- ※**購入製品を返品する場合はキャンペーンチケットを必ずご返却いただく旨お伝えください。**
- ※**郵送での申請を希望する購入者に対して、購入者から申し出があった場合は、郵送申請書も併せて配布してください。**  
(郵送申請書は特設サイトからダウンロードしてください。)

## Step4 レシート・領収書に押印



対象製品の購入時に発行されるレシート・領収書に担当者印等を押印し、**購入された製品についてキャンペーンチケットを配布したことが分かるようにしてください。(重複交付の防止)**

### 【レシート・領収書の記載項目】

- ・レシート・領収書の別を問わず、購入製品の購入日・購入店舗名・品目・製品型番・対象製品ごとの金額(税抜)がわかるものが有効です。
- ・領収書で発行される場合は、上記の必要情報すべてを店舗様にてご記入ください。
- ・領収書の場合は、店舗印の押印があるものが有効となります。

※申請時の添付書類は、代金の支払いが完了していることを示す書類である必要があります。

# 03 参加店実施事項 <③購入者への対応>

キャンペーン参加者に対して、以下のとおりご対応ください。

## Step5 申請のサポート

キャンペーンポイントの交付申請は原則として購入者本人がキャンペーン事務局に対して直接行うものとしますが、購入者から申請に関してサポートを求められた場合は、店舗において適切に御対応願います。

### 【オンライン申請の場合】

キャンペーンポイント申請用チケット1枚ごとに交付申請を行う必要があります。

### 【郵送申請の場合】

郵送による申請の場合は、品目(エアコン、冷蔵庫、LED照明器具)ごとに申請書を作成してください。申請書はまとめて送付いただくことも可能です。

※キャンペーンチケットを配付した購入に係る製品の返品があった場合は、直ちに配付したキャンペーンポイント申請用チケットを回収し、返品対応書・対象となる購入製品のレシート等・保証書等のコピーとともに事務局に提出してください。

※本事業への参加に際し、苦情・紛争等が生じた場合は、自らその解決に努めるようにしてください。

※参加店舗での申請のサポートが難しい場合、本キャンペーン事務局コールセンター(後述)を御案内してください。

A screenshot of a web-based application form titled "住宅断熱工事等省エネ家電購入キャンペーン" (Energy-saving home appliances purchase campaign). The form includes fields for "購入者氏名" (Purchaser name), "住所" (Address), "電話番号" (Phone number), and "メールアドレス" (Email address). There are also checkboxes for "申請内容" (Application content) and "同意" (Agreement).

A screenshot of a paper application form titled "申請書" (Application form). It includes a header with the campaign name, a section for "申請者情報" (Applicant information) with fields for name, address, and phone number, and a section for "申請内容" (Application content) with checkboxes for different appliance categories.

A screenshot of a checklist for the application process. It lists the following items to be submitted: ① 購入製品のレシートのコピー (Copy of purchase receipt), ② 購入製品の保証書のコピー (Copy of warranty book), ③ キャンペーンチケットの原本 (Original campaign ticket), and ④ LED照明器具設置前後の写真 (Photos before and after LED lighting installation).



## 04 登録申請方法



# 04 登録申請方法 <申請フォームの取得>

1



- ① キャンペーン特設サイトから参加店申請が可能です。  
「参加店申請はこちら」をクリックします。

※ WEBでの申請が困難な場合は、「用紙での申請を希望する旨」を下記の参加店向けコールセンターまでお問い合わせください。

【電話番号】050-5893-1309  
【受付時間】10:00～19:00（土日祝含む）

2

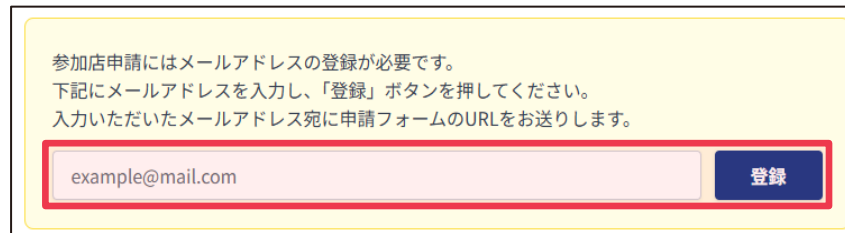

3

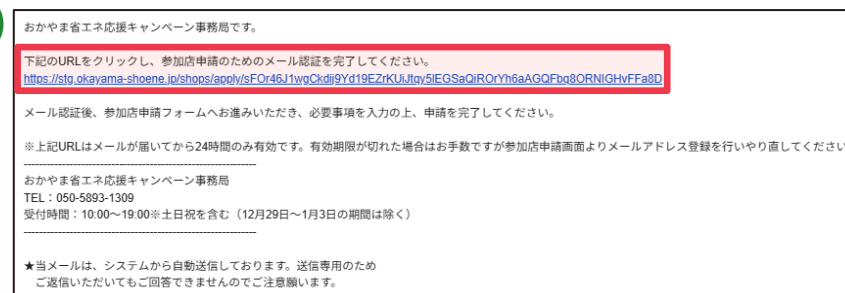

- ② 受信可能なメールアドレスを入力し、「登録」ボタンをクリックします。
- ③ 入力いただいたメールアドレスに届いたURLをクリックし、メール認証を完了、申請フォームから参加店情報の入力へ進みます。

※「noreply@okayama-shoene.jp」からのメールが受け取れるように迷惑メール設定などを行なっている場合は、解除をお願いいたします。

※ URLは24時間以内にアクセスしてください。一度フォームを閉じた後、再度申請する場合は、メールに記載のURLからアクセスしてください。

※ 県内に複数店舗をもつ事業者様についても、店舗ごとに申請を行ってください。

※ 1つのメールアドレスで複数店舗での登録が可能です。

# 04 登録申請方法 <必須項目の入力>

## 店舗情報の入力

参加店申請フォーム

必要事項をご記入の上、「確認する」ボタンを押してください。必須は必須項目です。

店舗情報

1

店舗名称 **必須**

※法人名ではなく屋号、支店名がある場合は支店名まで入力お願いします。

店舗名称フリガナ **必須**

店舗住所 **必須**

郵便番号  -

都道府県

市区町村

町名番地

建物名等(任意)

店舗電話番号 **必須**

ハイフンなしの半角数字で入力

営業時間 **必須**

定休日 **必須**

店舗WEBサイトURL

店舗面積 **必須**

(平米・㎡：家電売り場以外も含む、店舗全体の床面積の合計)

### ①店舗情報の項目の入力を行います。

※必須項目は全て入力しないと申請に進めません。  
※半角や字数制限に注意し入力を行なってください。

項目	必須	入力形式	備考
店舗名称	必須	テキスト	
店舗名称フリガナ	必須	テキスト	
店舗住所 郵便番号	必須	半角数字	7桁（3桁+4桁）制限 岡山県の郵便番号で自動入力あり
店舗住所 都道府県	必須		岡山県のみ表示
店舗住所 市区町村	必須	テキスト	
店舗住所 町名番地	必須	テキスト	
店舗住所 建物名等		テキスト	
店舗電話番号	必須	半角数字	
営業時間	必須	テキスト	
定休日	必須	テキスト	
店舗WEBサイトURL		テキスト	https:// もしくは http:// から始まりURLとして成立するもののみ許可
店舗面積 (平米・㎡：家電売り場以外も含む、 店舗全体の床面積の合計)	必須	プルダウン	1000㎡以上 もしくは 1000㎡未満を選択



# 04 登録申請方法 <必須項目の入力>

## 担当者情報の入力・募集要項の同意チェック

担当者情報

1

担当者様所属部署名 必須

担当者様氏名 必須

担当者様氏名フリガナ 必須 カタカナで入力

担当者様電話番号 必須 09012345678  
ハイフンなしの半角数字で入力

担当者様メールアドレス 必須 example@mail.com  
メール認証済みのアドレスです。変更はできません。

募集要項 必須

2

参加店募集要項 (PDF) をご確認の上、同意チェックを入れてください。  
 募集要項に同意します

3

確認する

①担当者情報の項目の入力を行います。

※必須項目は全て入力しないと申請に進めません。  
※半角や字数制限に注意し入力を行ってください。

担当者情報	担当者様所属部署名	必須	テキスト	担当者様所属部署がない場合は「なし」と記載ください
	担当者様氏名	必須	テキスト	
	担当者様氏名フリガナ	必須	テキスト	
	担当者様電話番号	必須	半角数字	
	担当者様メールアドレス	必須	—	メール認証時の登録アドレスが自動反映

②参加店募集要項(PDF)の内容を確認した上で「募集要項に同意します」にチェックします。

③「確認する」をクリックします。



# 04 登録申請方法

## 申請内容の確認・申請完了

1

申請内容の確認	
以下の内容でよろしければ「申請する」ボタンを押してください。	
<b>店舗情報</b>	
店舗名称	テスト店
店舗名称フリガナ	テストテン
店舗住所	〒700-0000 岡山県岡山市テスト区テスト町
店舗電話番号	0860000000
営業時間	10:00~19:00
定休日	土日祝
店舗面積 (平米・㎡: 客室売り場以外も含む、店舗全体の床面積の合計)	1000㎡未満
<b>担当者情報</b>	
担当者様所属部署名	×××××部
担当者様氏名	テスト
担当者様氏名フリガナ	テスト
担当者様電話番号	09000000000
担当者様メールアドレス	example@mail.com
<b>募集要項</b>	
募集要項への同意	同意済み
戻る	申請する

2

**申請を受け付けました**

ご申請いただきありがとうございます。  
事務局にて審査を行い、結果をメールにてご連絡いたします。  
審査には数日お時間をいただく場合がございます。

[トップページに戻る](#)

おokayま省エネ応援キャンペーン事務局です。

以下の店舗の参加店申請を受け付けました。

店舗名: テスト店

後日、審査の結果をメールにてお知らせいたします。  
現在、多くの申請をいただいており、審査に時間を要しておりますので、予めご了承ください。  
2週間以上経っても審査結果又は不備連絡のメールが届かない場合は、恐れ入りますが下記コールセンターまでお問い合わせください。

おokayま省エネ応援キャンペーン事務局  
TEL: 050-5893-1309  
受付時間: 10:00~19:00※土日祝を含む (12月29日~1月3日の期間は除く)

★当メールは、システムから自動送信しております。送信専用のため  
ご返信いただいてもご回答できませんのでご注意ください。

① 入力内容を確認し、誤りがなければ「申請する」をクリックします。

※ 入力内容を修正する場合は「戻る」をクリックしてください。

② 申請が完了となります。登録のメールアドレス宛に申請完了のメールをお送りしますのでご確認ください。

※ 審査結果はメールにて2週間程度で届きますので、しばらくお待ちくださいませ。

※ 審査承認後、スターターキットを登録受付順に順次発送しますので同梱されている「キャンペーンマニュアル」を必ずご熟読ください。



# 04 登録申請方法

## 不正利用等について

本キャンペーンにおいて、一切の不正な行為は許されません。

万が一不正を行った場合は、参加店からの登録取消及び法的措置の対象とします。

- 虚偽の内容により、参加店として申請すること。
- キャンペーンポイント申請用チケットの不正利用(自己取引・架空取引等)を行うこと。
- その他、詐欺等の犯罪行為に結び付く行為など、岡山県(キャンペーン事務局)が不相当と判断した行為。

## その他

- 参加店登録後、キャンペーンの趣旨及び内容並びに参加店において行うべきこと等を説明するマニュアルを郵送します。マニュアルの内容について十分に理解した上でキャンペーンに参加してください。また、不明点などがある場合は、下記コールセンターに問い合わせる等により、確実に疑問を解消するようにしてください。
- キャンペーン特設サイト<<https://okayama-shoene.jp/>>にて、6月18日以降に対象製品購入者向けのFAQ(よくある質問)を掲載いたしますので、適宜確認し、事業実施の参考としてください。

## 問合せ先(参加店向け)

【コールセンター電話番号】 050-5893-1309

【開設期間 及び 受付時間】 令和8年5月1日(金)から令和9年2月19日(金)まで  
午前10時から午後7時まで(12/29~1/3を除く)



ありがとうございました。

おかやま  
省エネ家電購入・  
住宅断熱リフォーム  
応援キャンペーン